Fédération médicale étudiante du Québec

# INFO-FMEQ

Édition Novembre 2017

## Première édition

## Mot du président

Mes ami(e)s,

J'écris ce premier mot dans l'Info-FMEQ en tant que Président de la Fédération médicale étudiante du Québec pour l'année à venir. Fier externe sénior du Campus Mauricie de l'Université de Montréal, j'ai à cœur la défense des intérêts de la relève médicale et c'est un honneur pour moi de vous représenter cette année!

La rentrée 2017 semble déjà si loin derrière nous! Et déjà les projets surgissent de toute part. Nous sommes maintenant près de 4200 étudiants en médecine au Québec et notre voix se fait de plus en plus entendre auprès des différents acteurs du système de la santé dans la province. Que ce soit par la sortie de communiqués de presse (diminution des admissions en médecine, embauche d'anesthésistes de la France, projet de loi 130), par la représentation externe auprès des facultés de médecine et des organisations médicales, ou par des rencontres avec des députés, sachez que vos représentants de la FMEQ travaillent d'arrache-pied pour faire valoir vos intérêts et vos besoins.

Nos objectifs pour l'année 2017-2018 sont clairs :

- Travailler vers l'obtention d'une évaluation réussite/échec pour toutes les facultés de médecine du Québec ;
- Vous informer sur les répercussions des projets de loi qui vous touchent et intervenir auprès d'acteurs politiques pour défendre vos opinions;
- Valoriser la médecine familiale;
- Poursuivre l'amélioration des outils actuellement offerts pour bien vous préparer à l'application de la résidence;

# Mot du président (suite)

Parlant d'application à la résidence, j'en profite pour offrir tout mon soutien à mes collègues qui sont actuellement en préparation de leur dossier CaRMS. Une période certes des plus importantes de notre parcours et qui est source d'anxiété. N'oubliez jamais que malgré les défis que vous pourrez rencontrer dans les prochains mois, vous le faites pour vous et vous aurez la chance de faire le plus beau métier du monde. Restez vous-mêmes et prenez aussi du temps pour vous reposer!

Pour conclure, je vous rappelle de ne jamais hésiter à nous contacter pour présenter vos idées et vos projets! Vos représentants d'associations au sein de chaque campus (RÉMUL, AGÉÉMUS et ses campus de Saguenay et Moncton, AÉÉMUM et son campus Mauricie et le MSS) sont aussi d'excellentes ressources. Vous pouvez nous suivre tout au long de l'année via nos réseaux sociaux, notre site web (www.fmeq.ca) et par les infos-FMEQ qui seront publiés mensuellement.

Bien à vous,

Samuel Bergeron
president@fmeq.ca
@Samm_Bergeron

Pour l'avenir de la relève médicale

For the future of medical students

# Votre équipe 2017-2018

Président: Samuel Bergeron (UMontréal)

Vice-président: Philippe Simard (UMontréal)

Secrétaire général: Cédric Lacombe (ULaval)

Délégué aux affaires politiques: Raphaëlle Carignan (ULaval)

Délégué aux affaires pédagogiques: Magalie Tardif (UMontréal)

Déléguée au bien-être: Anthony Bismar (USherbrooke)

Délégué aux finances et aux ressources humaines: Pierre-Olivier Tremblay (UMontréal)

Délégué aux services et aux partenaires: Stéphane Cormier (UMontréal)

Délégué aux affaires internes: Maxime Morin-Lavoie (UMontréal)

Déléguée aux affaires internationales : Djamila Saad (UMcgill)

Adjointe à l'exécutif: Mme Francine Auger

# Party FMEQ

Le party de la rentrée FMEQ s'est tenu le 6 octobre dernier. La grande nouveauté cette année: Le Centre des Sciences et Technologies de Montréal. Vous avez été 1200 étudiants de médecine et invités à apprécier l'ambiance du Vieux-Port de Montréal! Une autre nouveauté était la présence d'un «Safe Place» et d'une bénévole pour soutenir les gens en difficulté, une initiative qui était en collaboration avec le comité Sans oui c'est non! de l'Université de Montréal. La Zone «Lounge» FMEQ était de retour cette année avec la distribution de surprises lumineuses, de paquets de gommes et de croustilles.

Merci à nos commanditaires, à Axe Média et aux bénévoles de la FAÉCUM pour l'organisation de l'événement. Surtout, un immense merci à vous d'avoir été au rendez-vous, vous avez fait de la soirée un succès!

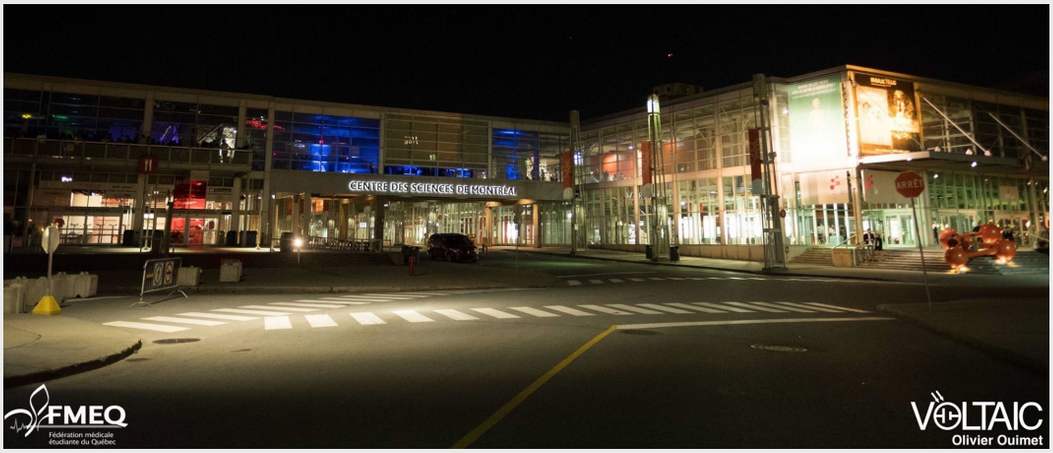


# Journée CaRMS 2017

La journée CaRMS de la FMEQ a eu lieu à Québec, le 21 octobre dernier. Ce fut un succès !

Plus de 250 étudiants des 4 universités du Québec, incluant les campus de Trois-Rivières et de Saguenay, se sont réunis pour participer à des workshops et assister aux conférences. Un immense merci aux résidents et conférencières qui se sont dévoués pour la cause !

La journée CaRMS a pour objectif d'aider les externes à se familiariser au processus d'application, d'entrevue et de jumelage, autant au Québec qu'ailleurs au Canada, en plus d'aider à peaufiner leur application au CaRMS avec des résidents des différents programmes !

## Guide des résidences 2017-2018

La FMEQ est fière de vous présenter l'édition 2017 du guide des résidences. Le guide a été publié le 21 août dernier, à temps pour l'ouverture de la plateforme CaRMS. À travers ce guide, vous retrouverez les statistiques du jumelage au CaRMS 2017. De plus, il vous renseignera sur les perspectives d'avenir dans les différentes spécialités médicales et chirurgicales avec les critères de sélection des programmes ainsi que la planification des effectifs médicaux.

Cet outil est essentiel pour l'externe qui entreprend le long processus qu'est le choix d'un programme de résidence. Aussi, tout futur médecin retrouvera dans le guide des résidences des informations qui l'éclaireront sur son parcours dans les études médicales.

Le guide des résidences 2017-2018 est disponible à l'adresse suivante:
http://www.fmeq.ca/guide-des-residences-2017-2018/

Bonne lecture!

## IFMSA s'allie avec MQRP

IFMSA-Québec a le plaisir d'être en partenariat avec MQRP - Médecins Québécois pour le Régime Public pour vous offrir des soirées fort intéressantes et enrichissantes sur ce regroupement québécois et sa mission sur la scène de notre système de santé!

MQRP est un regroupement de 500 médecins, résidents et étudiants en médecine voués à la préservation du caractère universel du système de soins de santé québécois. MQRP revendique l'application intégrale de la Loi canadienne sur la santé, l'inscription de ses principes dans les lois québécoises et l'extension de la couverture à tous les soins et services médicalement nécessaires.

IFMSA-Québec et MQRP ont donc le plaisir de vous offrir des soirées de discussions et de débats sur les enjeux les plus actuels en santé publique au Québec, animées par des médecins passionné.e.s et inspirant.e.s. Au plaisir de vous voir à l'une des soirées organisées sur vos campus :

Université McGill : 8 novembre à 18h00, Meredith Annex

Université Laval : 13 novembre 12h30,
local à confirmer

Université de Montréal : 21 novembre,
local à confirmer

Université de Sherbrooke : 23 novembre à 16h30 et à 21h,
local Z7-1317/Z7-1319

Université de Montréal - Mauricie : 29 novembre,
heure et local à confirmer

# Adoption de la loi 130

Bonjour chers adeptes de la politique provinciale en santé,

J'aimerais vous parler de la loi 130 dans cette édition de l'Info-FMEQ. Qu'est-ce que la loi 130? C'est une **Loi modifiant certaines dispositions relatives à l'organisation clinique et à la gestion des établissements de santé et de services sociaux**.

Il s'agit d'une proposition de loi ministérielle déposée en décembre 2016 et adoptée le 25 octobre 2017. Il a pour objectif de :

1. **redéfinir et bonifier les pouvoirs des directions des centres hospitaliers et des DSP**
2. **ajouter des pouvoirs supplémentaires au Ministre**.

Tout ceci dans le but d'améliorer la productivité des médecins et améliorer la gestion des ressources du système.

# Adoption de la loi 130 (suite)

La FMEQ s'est positionnée contre le projet de loi 130 via une prise de position de ses associations-membres, le RÉMUL, l'AÉMUM, l'AGÉÉMUS et MSS.

Cette loi génère de nombreuses inquiétudes de la part de la FMEQ, inquiétudes qui n'ont pu qu'être partiellement estompées à la suite du processus d'amendement du comité de travail sur la loi 130.

Tout d'abord, la loi 130 retire de nombreux pouvoirs de gestion des ressources de la santé aux médecins, au profit des gestionnaires hospitaliers et des DSP. Par exemple, on retire le droit décisionnel des médecins quant à l'utilisation des ressources en fonction des besoins de leurs patients et on leur retire le contrôle des lits d'hôpitaux. Ces changements nous font craindre pour le bien-être de nos futurs patients. Éloigner les pouvoirs décisionnels des médecins traitants quant aux soins requis pour leurs patients pourrait mener à une monétarisation des soins de santé au détriment de la qualité des soins offerts à la population.

Également, le projet de loi 130 prévoit l'instauration d'obligations liées à l'octroi de privilèges de pratique. Ces obligations seront probablement des objectifs de rendement, quoique le gouvernement n'a pas encore confirmé la teneur de ces obligations. Les directions hospitalières auront le pouvoir de sanctionner les médecins qui ne répondraient pas à ces nébuleuses obligations, voir même de remercier un médecin qui ne s'y conformerait pas.

Les privilèges de pratique seront initialement octroyés pour 1 an, puis renouvelés régulièrement conditionnellement à l'atteinte des objectifs décrits ci-haut. Nous jugeons cette clause discriminatoire envers les jeunes médecins qui commencent leur pratique, car en réduisant la durée initiale des privilèges accordés à une seule année "probatoire" et en imposant aux jeunes médecins l'obligation de faire une demande formelle de renouvellement des privilèges à chaque échéance, la loi 130 vient leur imposer des conditions de pratique désavantageuses par rapport à celles de leurs collègues déjà en place.

La FMEQ a donc tenté d'être la plus proactive possible dans ce dossier. Nous avons contacté tous les acteurs politiques importants en santé pour les sensibilisés aux impacts de cette loi sur la qualité des soins aux patients et de la discrimination faite aux nouveaux médecins dans leurs conditions de travail.

Le gouvernement a amendé son projet de loi pour étendre la période probatoire initiale à 18 mois, mais nous jugeons cette hausse insuffisante pour le moment.

Nos inquiétudes demeurent quant à la loi 130 et soyez assurés que nous continuons à en faire le suivi.

Nous préparons par ailleurs actuellement un vidéo informatif qui vous sera diffusé par l'entremise de vos associations, afin de rapidement vous dresser les grandes lignes de la loi 130.

Au plaisir de travailler avec vous sur des projets politiques,

Raphaëlle Carignan
Déléguée aux affaires politiques de la FMEQ
politique@fmeq.ca

Brio
La marge de crédit des jeunes pros

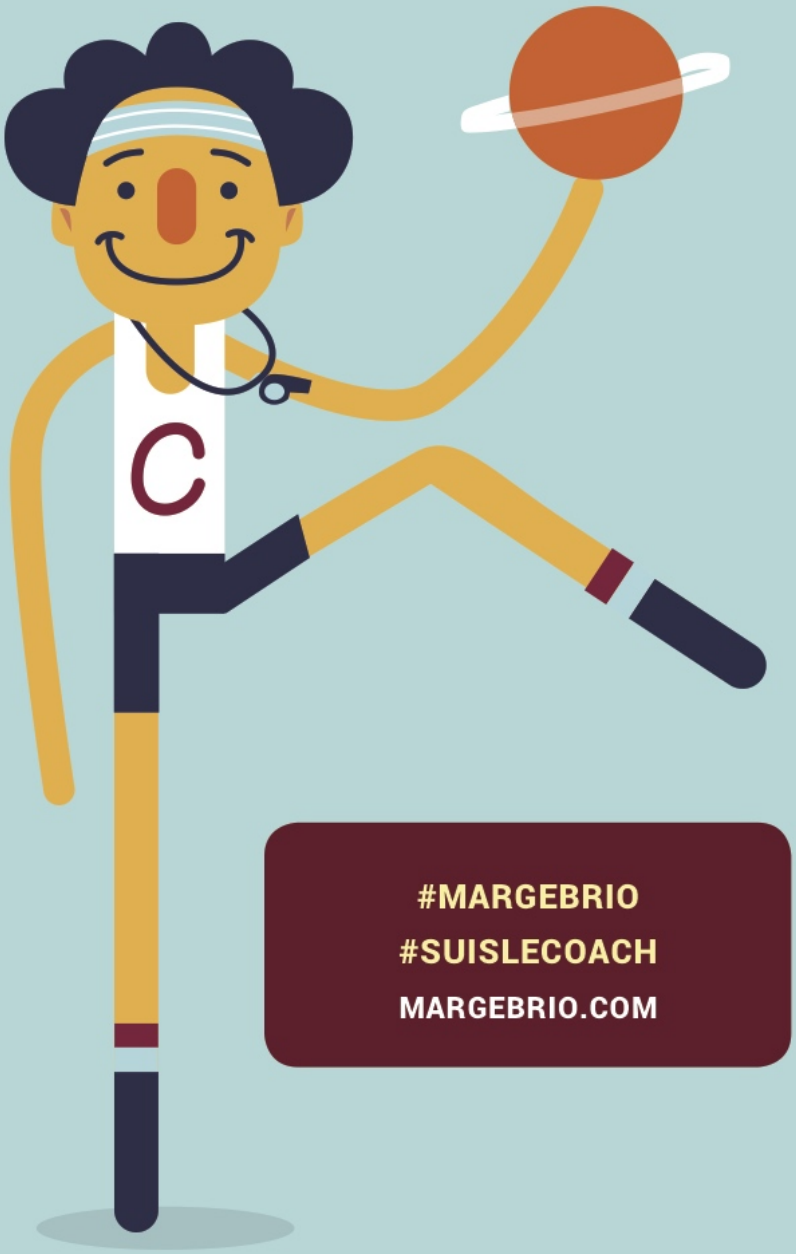


Pendant que tu te concentres sur tes études en médecine, relève tes défis financiers aussi bien que tes défis universitaires avec la marge de crédit **BRIO**.

Financière des professionnels, en collaboration avec Sogemec Assurances, t'offre une solution adaptée à tes besoins :

- Une marge de crédit avec une limite annuelle évolutive, déterminée selon l'analyse de ton budget avec ton conseiller;
- Une couverture en assurance vie gratuite tout au long de ton parcours universitaire[1].

Le plus beau, c'est qu'en choisissant **BRIO,** tu profites de conseils sur mesure en planification financière, mais surtout, d'un accompagnement constant quant à la gestion responsable de tes dettes.

## Prends un bon départ, suis le coach!

OFFERTE PAR :

FINANCIÈRE DES PROFESSIONNELS

Sogemec ASSURANCES

1. Dès l'ouverture d'un compte client chez Financière des professionnels (solde minimal de 25 $)

Les produits et services bancaires sont offerts par la Banque Nationale du Canada dans le cadre d'une relation avec Financière des professionnels. Les produits de crédit et de prêts sont soumis à une approbation du crédit par la Banque Nationale du Canada.

L'assurance vie obligatoire est gratuite. Le coût de la prime d'assurance vie sera assumé entièrement par Financière des professionnels jusqu'à la fin des études à temps plein. Après quoi l'étudiant pourra décider d'annuler la couverture, ou de la conserver et d'en assumer le coût. Le montant de la couverture s'élève à 100 000 $ et l'étudiant est libre de payer un supplément s'il désire l'augmenter durant ses études.

La marge de crédit porte intérêt dès le moment où elle est utilisée. Le paiement minimum correspond au montant d'intérêt mensuel, qui pourra être reporté (porté au capital de la marge de crédit) pour une période pouvant aller jusqu'à 12 mois suivant la fin des études à temps plein. Le taux de base est le taux d'intérêt annuel variable que la banque annonce publiquement de temps à autre comme taux de référence servant à établir le taux d'intérêt sur ses prêts à demande en dollars canadiens. Pour le connaître, visitez bnc.ca.

Financière des professionnels inc. détient la propriété exclusive de Financière des professionnels – Fonds d'investissement inc. et de Financière des professionnels – Gestion privée inc. Financière des professionnels – Fonds d'investissement inc. est un gestionnaire de portefeuille et un gestionnaire de fonds d'investissement, qui gère les fonds de sa famille de fonds et offre des services-conseils en planification financière. Financière des professionnels – Gestion privée inc. est un courtier en placement, membre de l'Organisme canadien de réglementation du commerce des valeurs mobilières (OCRCVM) et du Fonds canadien de protection des épargnants (FCPE), qui offre des services de gestion de portefeuille.

# Nouveaux partenaires et services à explorer

## FurturMD

Une plateforme web permettant de mettre en contact les nouveaux médecins cherchant du travail au Québec et les cliniques à la recherche de médecins. Il s'agit d'un outil formidable pour tous les futurs médecins pensant un jour pratiquer dans notre belle province. En plus, c'est complètement gratuit! Nous vous encourageons donc, dès maintenant, à visiter cette plateforme et à suivre FuturMD sur Facebook. Leur page Facebook est très active et pertinente pour tous les étudiants en médecine.

FUTUR MD

Cliquez ici pour accéder à la page Facebook de FuturMD

## Location de voitures Discount

Les membres de la FMEQ ont maintenant accès à des meilleurs prix pour louer parmi une grande sélection de voitures de la part de Discount. De plus, l'âge minimal de 25 ans pour louer sans frais supplémentaire est abaissée à 21 ans pour les membres de la FMEQ. La FMEQ espère que ceci permettra de rendre les déplacements de nos membres plus faciles, surtout pour les membres habitant à l'extérieur de Montréal et Québec.

## Financière des Professionnels

Une compagnie bien connue de la part des étudiants en médecine. Il s'agit de la compagnie de gestion financière appartenue par la FMSQ. Depuis quelques mois, la FMEQ est partenaire avec la financière. Celle-ci offre plusieurs conférences et services pour les étudiants en médecine. Une page sur le site de la FMEQ est maintenant dédiée à tous les services de la financière. De plus en plus, des informations sur les services que peuvent offrir la financière aux étudiants en médecine sera ajouté sur cette page. Nous vous recommandons de consulter cette page de temps à autre.

Nous vous rappelons aussi que la FMEQ offre plusieurs rabais à travers nos partenaires pour rendre la vie des étudiants en médecine un peu plus facile. La liste complète des rabais se trouve ci-bas. Nous vous encouragons à y jeter un coup d'œil. Il y a surement des services que vous utilisez déjà sur lesquelles vous pourriez avoir un rabais!

# GUIDE DES SERVICES 2017-2018

**Sogemec ASSURANCES**

Assurance invalidité gratuite pour la durée de vos études

**Lussier Dale Parizeau**
Cabinet de services financiers

Rabais d'au moins 10% sur l'assurance auto, habitation et voyage. Primes garanties pour 24 mois.

**FINANCIÈRE DES PROFESSIONNELS**

**strøm**

Marge de crédit à taux d'intérêt compétitif avec conseils financiers professionnels gratuits. Assurance vie offerte gratuitement pour la durée des études avec chaque marge

SPA NORDIQUE

Rabais de 15% sur tous les massages et expériences thermiques. Valide au site de l'île des Soeurs, Mont Saint-Hilaire et Sherbrooke (bientôt à Québec)

CHOICE HOTELS CANADA™

Rabais allant jusqu'à 20% dans tous les chaines d'hôtels de choice hotels (comfort inn, comfort suites, sleep inn, quality inn, clarion, mainstay suites, suburban, econolodge, rodeway inn)

UpToDate

Référence clinique exhaustive. Rabais de 50% ou plus (99$ pour 1 an ou 169$ pour 2 ans)

Pour plus d'informations et pour accéder à ces rabais, visitez www.fmeq.ca/services

- Inscrivez-vous en utilisant votre courriel universitaire
- Contactez l'association des étudiants en médecine sur votre campus pour avoir accès au code d'invitation demandé par le site web
- Pour toutes questions, contactez notre délégué aux services et partenaires à services@fmeq.ca

FMEQ
Fédération médicale étudiante du Québec

LASIK MD VISION

Correction de la vue au laser a tarif réduit:

- Consultation fixe sans occupation
- Plan de retouches occulaires offert gratuitement

VIA Rail Canada

Rabais de 5% sur les tarifs partout au Canada

3D4MEDICAL
Transforming Medical Learning

CanadaQBank

Rabais de 30% sur l'une des meilleurs applications pour visualiser l'anatomie sur IPad et bientôt sur Mac

Accès gratuit à une excellente banque de plus de 4000 questions préparatoires à l'examen LMCC

Discount
Location d'autos et camions

Rabais sur locations de voitures. Prix fixes à travers le Québec. Pas de frais supplémentaires pour les locateurs de plus de 21 ans

Pour plus d'informations et pour accéder à ces rabais, visitez www.fmeq.ca/services

- Inscrivez-vous en utilisant votre courriel universitaire
- Contactez l'association des étudiants en médecine sur votre campus pour avoir accès au code d'invitation demandé par le site web
- Pour toutes questions, contactez notre délégué aux services et partenaires à services@fmeq.ca

FMEQ
Fédération médicale étudiante du Québec

## Merci à nos partenaires

Lussier Dale Parizeau

Sogemec
ASSURANCES

FINANCIÈRE DES PROFESSIONNELS

RBC®